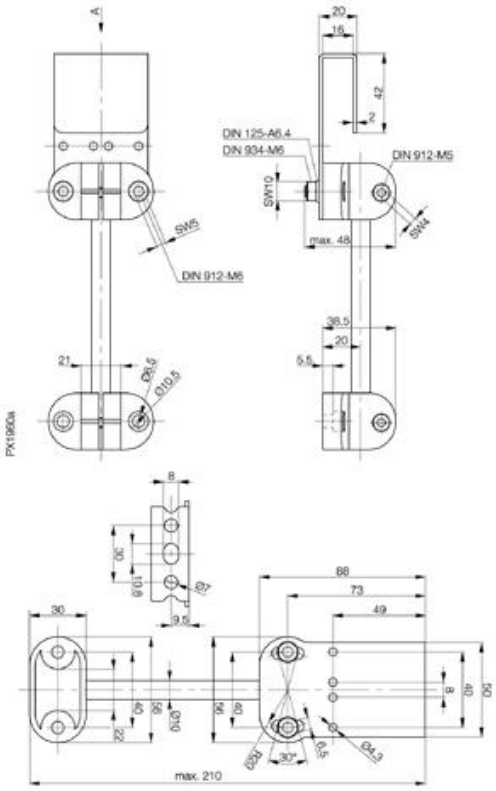

Zubehör: Befestigung BOS 21-HS-1

Allgemeine Daten

Ausführung	Stangensystem mit Befestigungswinkel
Verwendung	für Optosensoren Baureihe BOS 21M

Mechanische Daten

Abmessung BxHxT oder DxT	50 x max.210 x max.48
Befestigung	Schrauben

Datenblattnummer::

Begriffsbestimmungen siehe Hauptkatalog
Wenn nicht anders angegeben,
Werte nach IEC 60947-5-2 (DIN EN60947-5-2)

Balluff GmbH
Schurwaldstraße 9
D-73765 Neuhausen a.d.F.
Telefon (07158) 173-0 Telefax (07158) 5010

BALLUFF
sensors worldwide